

LIVRET DU BTR TOUTES DISCIPLINES

Bureau Technique Régional

Saison 19-20

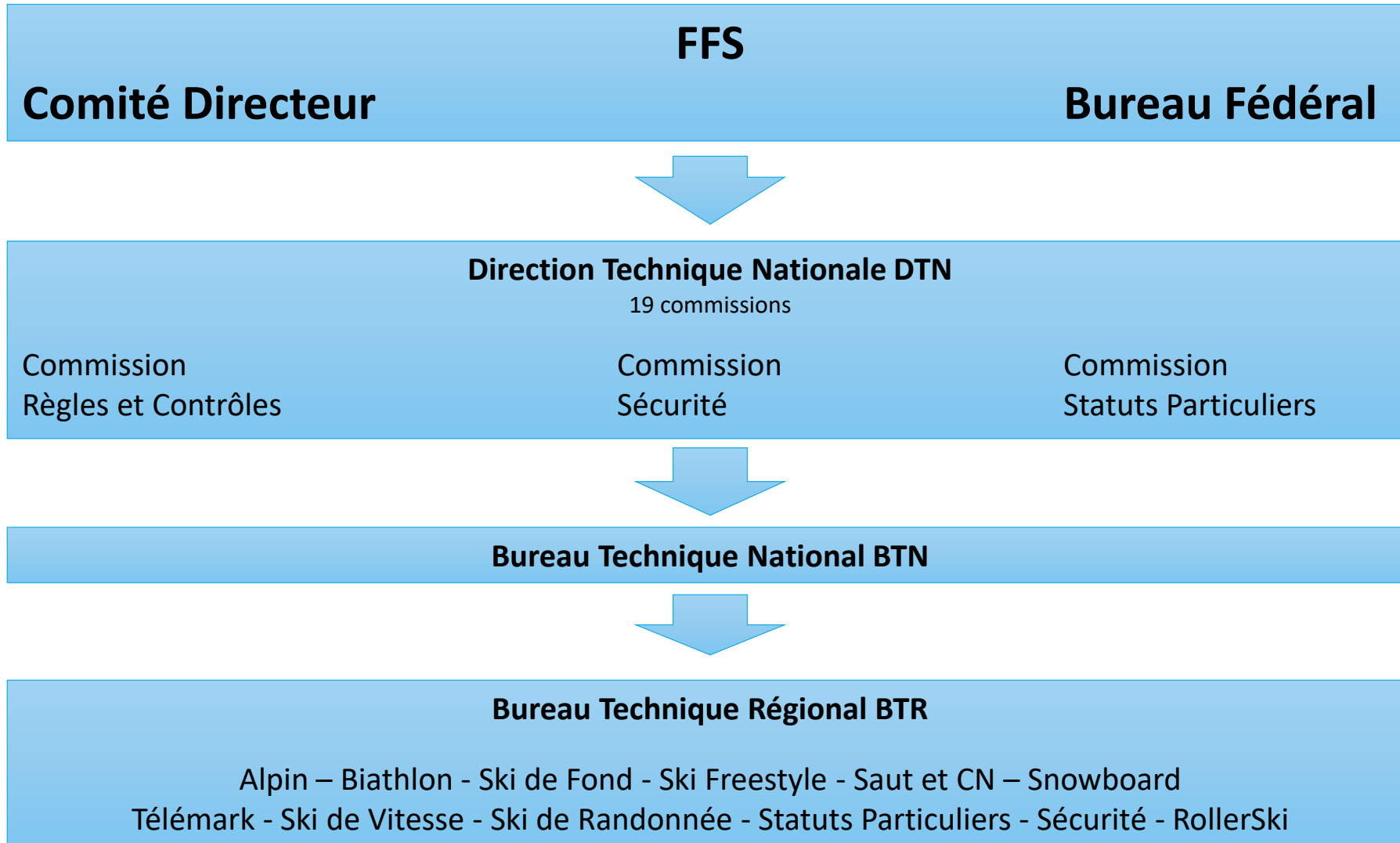



Président
Maurice BASTIEN

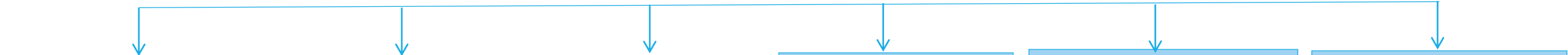

Coordinateur
Saut & C N
Pierre BAILLY

Coordinateur
Fond
Stéphane VITTOZ

Coordinateur
Biathlon
Samuel CHAZELAS

Coordinateur
Alpin
Jean louis DEBART

Coordinateur
Ski Freestyle
Richard GAY

Coordinateur
Snowboard
François OLIVIER

Christophe DELOCHE
Laurence ROUX
François VERGNE

Patrick BLANC
Pierre CACHAT
Roger CLARINO
Maurice BASTIEN
Philippe GUERINDON
Joseph CORTINOVIS

Tobie JACQUEMOUD



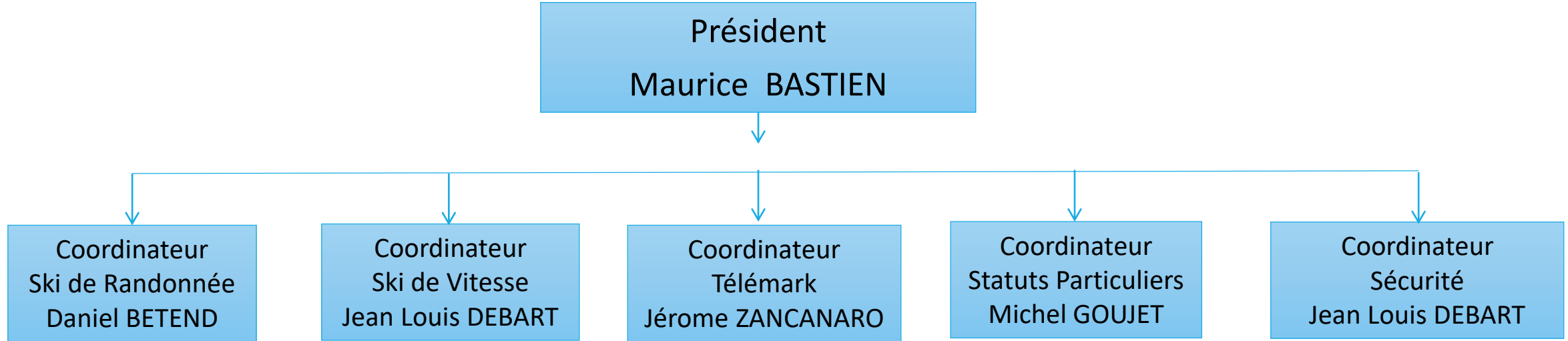

Disciplines	Noms	Prénoms	Tel	Mail
Président	BASTIEN	Maurice	06 84 78 19 98	mbastien1938@gmail.com
Alpin	DEBART	Jean Louis	06 83 46 30 61	jldebart@gmail.com
Biathlon	CHAZELAS	Samuel	06 82 76 26 61	samchazelas@yahoo.fr
Conseiller Technique Sportif	BLANC	Patrick	06 75 04 49 86	pblanc243@gmail.com
Fond	VITTOZ	Stéphane	04 50 32 69 50	direction@club-laclusaz.com
Saut et CN	BAILLY	Pierre	06 07 87 99 05	pier.bailly@wanadoo.fr
Sécurité	DEBART	Jean Louis	06 83 46 30 61	jldebart@gmail.com
Ski de Randonnée	BETEND	Daniel	07 86 98 93 46	daniel.betend@wanadoo.fr
Ski de Vitesse	DEBART	Jean Louis	06 83 46 30 61	jldebart@gmail.com
Snowboard	OLIVIER	François	06 59 03 80 77	franoliv77@hotmail.com
Statuts particulier	GOUJET	Michel	06 07 59 83 05	m.goujet@wanadoo.fr
Telemark	ZANCANARO	Jérôme	06 75 03 53 13	jerome.zancarano@gmail.com



Définition et Fonctions du BTR

- Le BTR reçoit et communique aux clubs, les directives de la Commission « règles et contrôles de la FFS »
- Le BTR est garant du parfait déroulement des compétitions. Il a un rôle de conseil et d'assistance. Il veille particulièrement à la régularité des épreuves régionales et nationales sur ses sites de compétition.
- Le BTR est la courroie de transmissions technique pour : la sécurité, les statuts particuliers (Citadins, Sports en entreprise, Masters / Vétérans).
- Le BTR organise et coordonne les fonctions suivantes pour toutes les disciplines :
 - ✓ Les diffusions à tous les clubs des mises à jour des règlements FFS ou FIS (par mail ou www.ski74.fr)
 - ✓ Les formations, recyclages, examens régionaux et nationaux (selon les disciplines)
 - ✓ La gestion des Officiels
 - ✓ Les validations des homologations des compétitions régionales et nationales
 - ✓ Les calendriers des courses régionales et nationales
 - ✓ Les homologations des pistes et tremplins FFS et FIS



Diplômes & règles d'applications

Diplômes	Appellation	Organisateur Formation	Règles d'accession	Validité	Année de recyclage	Remarques
Juge de compétition	JC	BTR	<ol style="list-style-type: none"> * Licence FFS en cours de validité Être majeur OU jeunes officiels sous tutorat 	5 ans	Tous les 5 ans	Minimum 2 missions/an
Juge de style	JS	BTR	<ol style="list-style-type: none"> *Licence FFS en cours de validité Être majeur Avoir son diplôme de juge de compétition 	2 ans	Tous les 2 ans	Personne qui juge en apportant une notation Ski freestyle, Saut, Télémark Minimum 2 missions/an
Délégué technique FFS	DTF	BTR	<ol style="list-style-type: none"> * Licence FFS en cours de validité Être majeur Avoir son diplôme de juge depuis 2 ans avoir des notions de traçage, de tirs ou de tremplins Avoir participé à l'organisation d'épreuves Nationales 	3 ans	Tous les 2 ans	Posséder le RIS et annexes en cours de validité Minimum 2 missions/an
Délégué technique FIS	DTI FIS	BTN	<ol style="list-style-type: none"> * Licence FFS en cours de validité Être majeur Avoir le diplôme de FFS depuis 2 ans Avoir – de 40 ans pour postuler en Alpin Avoir – de 50 ans pour postuler en nordique 	1 an	Tous les ans sauf Fond et Roller tous les 2 ans	Nommé par la FIS, les candidatures sont arrêtées par la Direction technique National, sur proposition de BTN Plusieurs missions/an
Juge International	JI	BTN	<ol style="list-style-type: none"> * Licence FFS en cours de validité Être majeur Avoir son diplôme de juge de compétition 	2 ans	Tous les 2 ans	Pour Saut et Combiné Nordique Plusieurs missions/an



Diplômes & règles, suite...

Diplômes	Appellation	Organisateur Formation	Règles d'accèsion	Validité	Année de recyclage	Remarques
Chronométrateur	Chrono	BTR	<ol style="list-style-type: none"> * Licence FFS en cours de validité Être majeur Avoir le diplôme de Juge de compétition 	5 ans	Tous les 5 ans	Minimum 2 missions/an
Traceur Fédéral Expert	TFE	BTN	<ol style="list-style-type: none"> * Licence FFS en cours de validité Être majeur Avoir le diplôme de délégué technique Avoir son diplôme de TF et avoir exercer au moins une saison 			<p>Personne qui assure le traçage d'un parcours d'une Compétition FFS sur une piste de Compétition en tenant compte du dispositif de sécurité et en respect des règlements FIS et FFS</p> <p>Minimum 2 missions/an</p>
Traceur Fédéral	TF	BTR	<ol style="list-style-type: none"> * Licence FFS en cours de validité Être majeur Avoir le diplôme de Juge de compétition 			<p>Posséder le RIS et annexes en cours de validité</p> <p>Minimum 2 missions/an</p>



Officiels & leurs diplômes lors de l'organisation d'une compétition

Liste des officiels	Abréviation	Fonctions	Type de Compétition	Diplômes Minimum Requis
Délégué technique International	DTI	Représentant de la FIS	International	DTF
Délégué technique FFS	DTF	Représentant de la FFS	National	JC
Directeur d'épreuve	DE	Pour saut et Combiné Nordique	National	JC
Traceur Fédéral Expert	TFE	Assure le traçage de toutes les épreuves de ski alpin de tous niveaux	National Régional	JC et DTF
Traceur Fédéral	TF	Assure le traçage <u>uniquement des épreuves Techniques</u> de ski alpin de tous niveaux	National Régional	JC
Chronométreur	CHRONO	Assure le chronométrage et la gestion informatique d'une compétition	National et Régional	JC
Juge de Compétition	JC	Starter Saut-juge au départ-chef des Juges de portes-juge de portes-juge à l'arrivée-aide au chronométrage-directeur d'épreuves –arbitre–arbitre adjoint	National et Régional	JC
Juge de Style	JS	Notation régional et national	National et régional	Juge FFS
Juge International	JI	Notation international	International	Juge FFS



Resp. homologations des pistes FFS, Tremplins Aménagement des pistes & pipe : ski freestyle, snowboard, télémark

Disciplines	Noms du responsable	Mail	Portable
Alpin	Dominique PETIT	dom-mye.petit@live.fr	06 81 01 91 48
Fond	Gérard DURANT POUDREZ		06 02 50 00 03
Biathlon	Christophe VASSALLO	c.vass@hotmail.fr	06 66 49 57 37
Saut & CN	Pierre BAILLY	pier.bailly@wanadoo.fr	06 07 87 99 05
Ski Freestyle	Daniel CLET	daniel.clet@wanadoo.fr	06 70 73 50 71
Snowboard	OLIVIER François	franoliv77@hotmail.com	06 59 03 80 77

